

## Alice Sécurité Enfants (version 2.009.06)

Création du compte administrateur.....	2
Options.....	3
Création d'identités.....	4
Edition d'identités.....	5
Edition profil.....	6
Contrôle des plages horaires.....	7
Blocage d'applications.....	8
Sites visités.....	9
Liste blanche / liste noire.....	10
Utilisation du logiciel.....	11
F.A.Q de Alice Sécurité Enfants.....	12

## Création du compte administrateur

Lors du premier lancement du contrôle parental Alice Sécurité Enfants, vous aurez à déterminer votre mot de passe administrateur, celui-ci vous permettra d'accéder par la suite à la console d'administration du logiciel. Le mot de passe administrateur vous sera également demandé à chaque fermeture du logiciel.



Une fois le mot de passe administrateur sauvegardé, vous accédez à la console d'administration du logiciel en vous identifiant sur votre compte Administrateur et en cliquant sur le bouton « Configurer ».

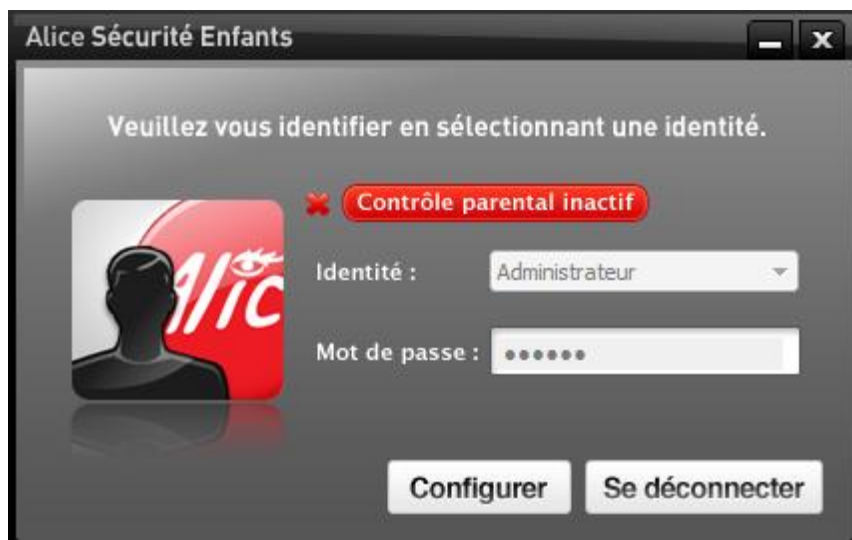

## Options

La fenêtre d'options vous permet d'activer ou de désactiver le contrôle parental au démarrage de Windows, nous vous recommandons vivement d'activer cette fonctionnalité afin de protéger efficacement vos enfants qui allument eux-mêmes l'ordinateur. De ce fait, au chargement de votre ordinateur le contrôle parental Alice Sécurité Enfants se lancera automatiquement et activera une protection basée sur un profil enfant. La fenêtre d'options vous permet également de réduire systématiquement le logiciel dans la barre des tâches. Un récapitulatif des fonctions activées et une aide est disponible sur la fenêtre d'options. Enfin vous pourrez changer votre mot de passe administrateur en cliquant sur le bouton « Changer le mot de passe ».

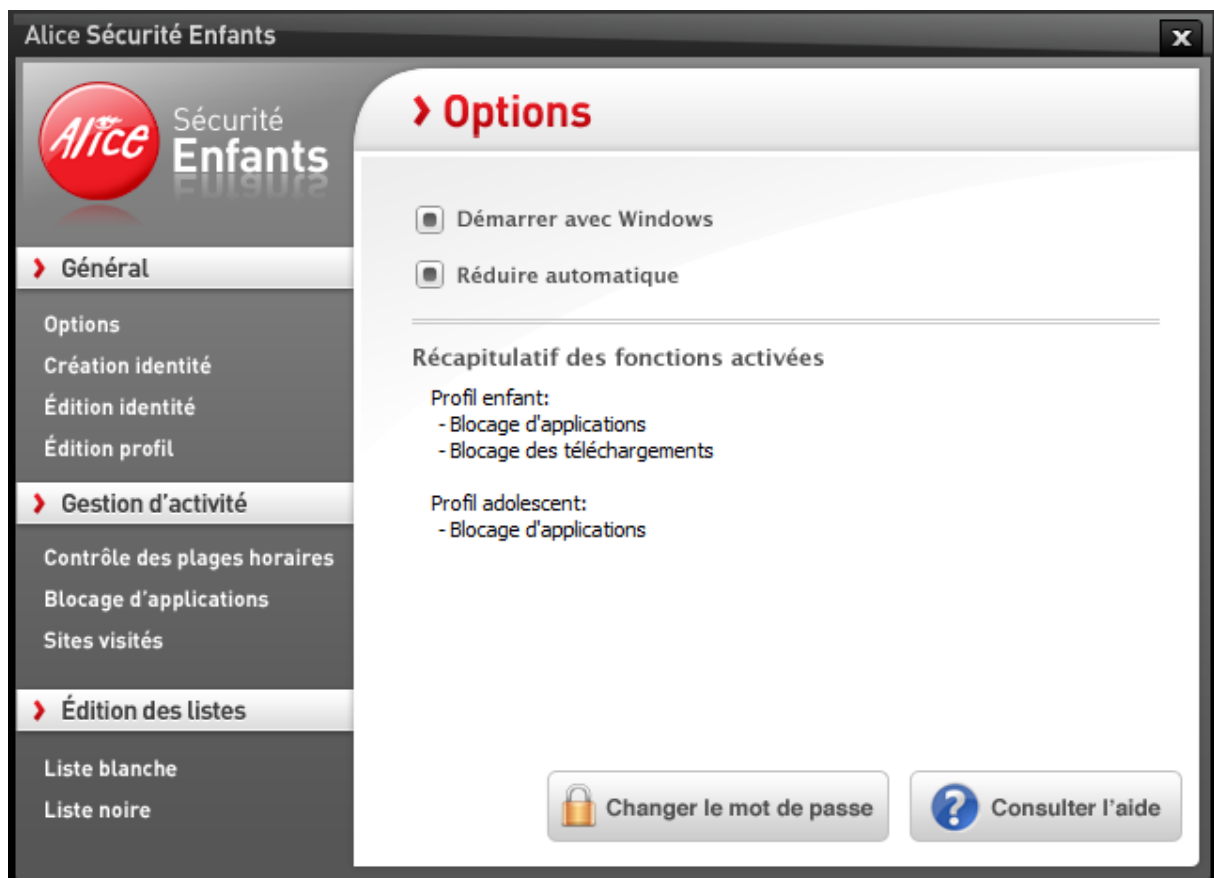

## Création d'identités

La bonne utilisation du logiciel repose sur la création d'identité, cliquez sur « Création identité » dans le menu de gauche, la fenêtre suivante apparaît :

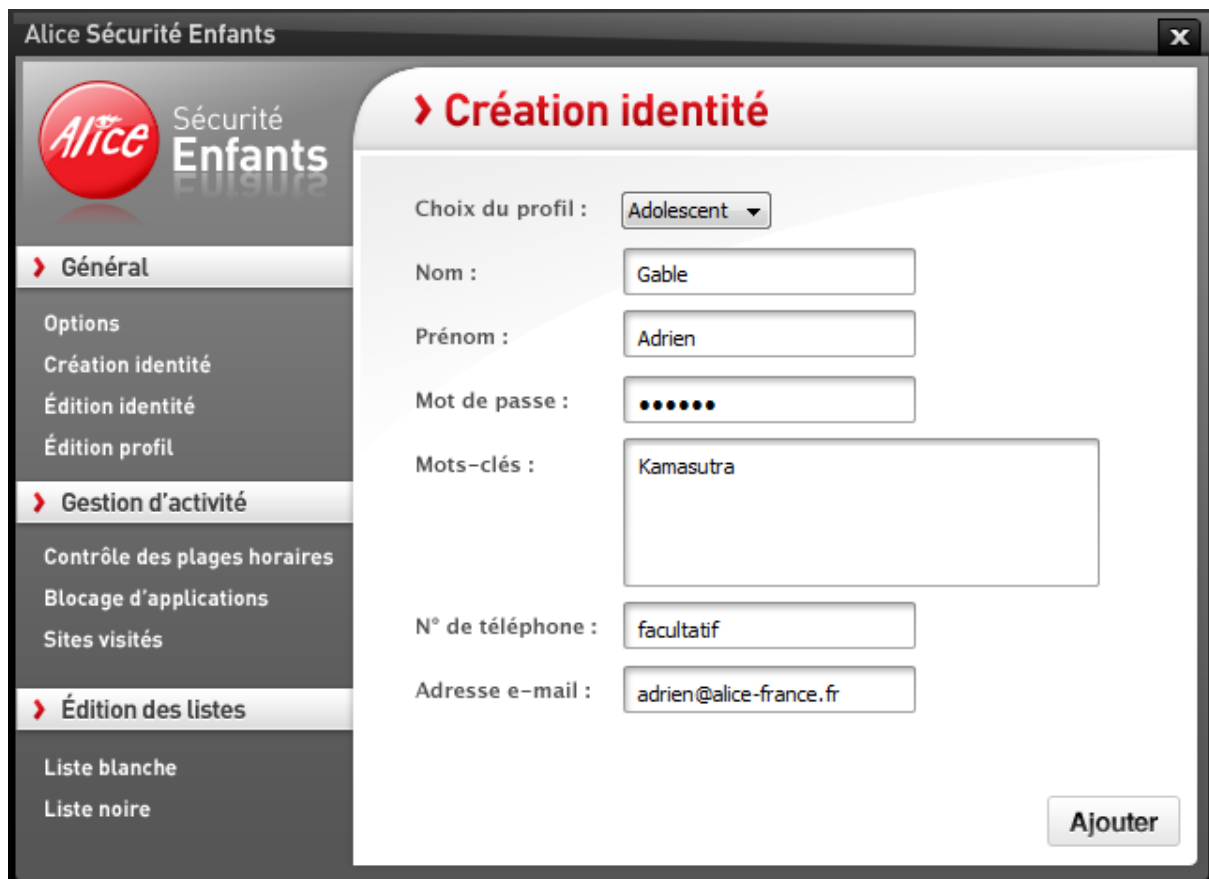

Renseignez tous les champs correspondant à votre enfant et cliquez sur le bouton Ajouter. Lorsque le contrôle parental est ouvert et qu'une identité existe, votre enfant peut alors s'identifier et naviguer en toute sécurité suivant son profil associé. Au-delà de simplement naviguer en toute sécurité, votre enfant ne pourra communiquer ses données personnelles, vous pouvez également filtrer d'autres mots clefs dans le logiciel via la section prévue à cet effet. Pour activer cette fonction il vous suffit de cocher la case « Filtrer les données personnelles » dans la section « Edition profil ». La création d'identité repose sur le choix d'un profil Enfant ou Adolescent.

Le « profil enfant » se base sur une liste blanche, vos enfants auront un accès retreint à internet et uniquement aux sites de cette liste. La liste blanche est une liste de site qui a été validé par des adultes afin d'en garantir la fiabilité.

Le profil Adolescent repose sur une technologie d'analyse sémantique et une liste noire. Vos enfants ont accès à l'intégralité d'Internet hormis les sites considérés comme dangereux.

## Edition d'identités

En vous rendant sur la section d'édition d'identité vous pouvez corriger ou modifier la fiche identité de votre enfant. Dans l'exemple ci-dessous, le mot « Kamasutra » est filtré ainsi que les informations relatives à l'enfant, c'est-à-dire son Nom et son Prénom à savoir « Gable » et « Adrien ». Ces mots seront automatiquement remplacés si vos enfants tentent de les communiquer.



Alice Sécurité Enfants

### Édition identité

Éditer l'identité : Gable Adrien

Choix du profil : Adolescent

Nom : Gable

Prénom : Adrien

Mot de passe : ●●●●●●

Mots-clés : Kamasutra

N° de téléphone : facultatif

Adresse e-mail : adrien@alice-france.fr

Supprimer Valider

## Edition profil

Vous pouvez personnaliser le profil enfant ou adolescent, pour cela cliquez sur « Edition profil », et choisissez les options qui vous semblent les plus adéquates à activer. La fonction « Filtrage strict » permet de restreindre la liste blanche du profil enfant aux sites dont le contenu est figé et donc dépourvu de chats, forums et livre d'or. Cette liste se limite à quelques centaines de sites et peut se révéler trop restrictive pour certains enfants.

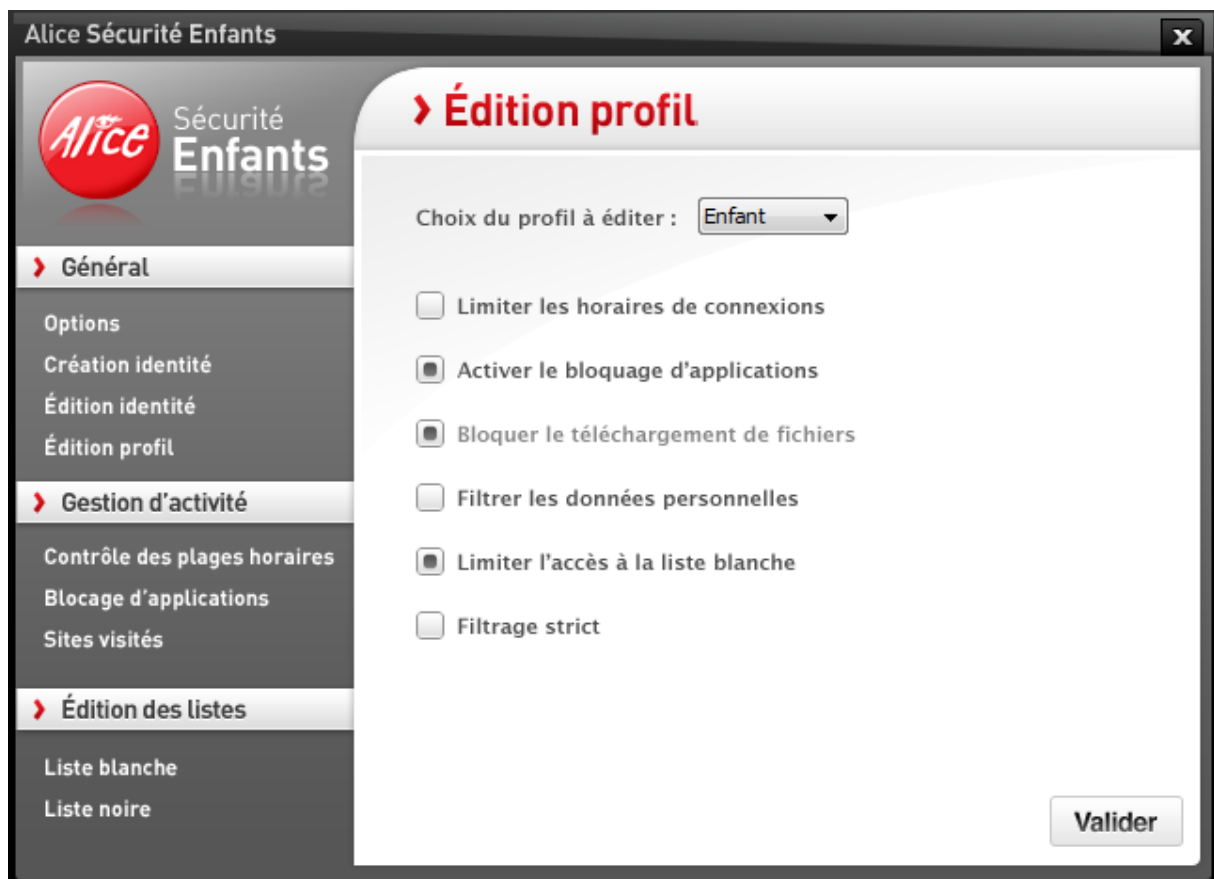

## Contrôle des plages horaires

La section de contrôle des plages horaires vous permet, lorsque le contrôle parental est activé, d'interdire l'accès à Internet ainsi que toutes les applications nécessitant l'accès à Internet comme MSN, eMule et divers jeux vidéo. Pour éditer le contrôle des plages horaires il vous suffit de choisir le profil enfant ou adolescent et d'éditer des heures autorisées ou interdites. Pour cela un simple clic sur une case interdit l'accès à Internet (passage au rouge), un second clic autorise l'accès (passage au vert). Les cases sont par défaut considérées comme des plages horaires autorisées. Une fois votre configuration effectuée, validez la. Notez qu'il est nécessaire d'activer cette fonctionnalité dans les profils d'utilisation afin qu'elle soit effective.

**Alice Sécurité Enfants**

**Contrôle des plages horaires**

Choix du profil à éditer :

	0	1	2	3	4	5	6	7	8	9	10	11	12	13	14	15	16	17	18	19	20	21	22	23
<b>Lundi</b>	■	■	■	■	■	■	■	■	■	■	■	■	■	■	■	■	■	■	■	■	■	■	■	■
<b>Mardi</b>	■	■	■	■	■	■	■	■	■	■	■	■	■	■	■	■	■	■	■	■	■	■	■	■
<b>Mercredi</b>	■	■	■	■	■	■	■	■	■	■	■	■	■	■	■	■	■	■	■	■	■	■	■	■
<b>Jeudi</b>	■	■	■	■	■	■	■	■	■	■	■	■	■	■	■	■	■	■	■	■	■	■	■	■
<b>Vendredi</b>	■	■	■	■	■	■	■	■	■	■	■	■	■	■	■	■	■	■	■	■	■	■	■	■
<b>Samedi</b>	■	■	■	■	■	■	■	■	■	■	■	■	■	■	■	■	■	■	■	■	■	■	■	■
<b>Dimanche</b>	■	■	■	■	■	■	■	■	■	■	■	■	■	■	■	■	■	■	■	■	■	■	■	■

## Blocage d'applications

Le logiciel vous permet également de bloquer l'accès à diverses applications. Pour cela il vous suffit de sélectionner le fichier relatif à l'application à bloquer en cliquant sur le bouton « Ajouter ». Vous pourrez à tout moment supprimer le blocage lié à une application en sélectionnant l'application en question et en cliquant sur « Supprimer ».

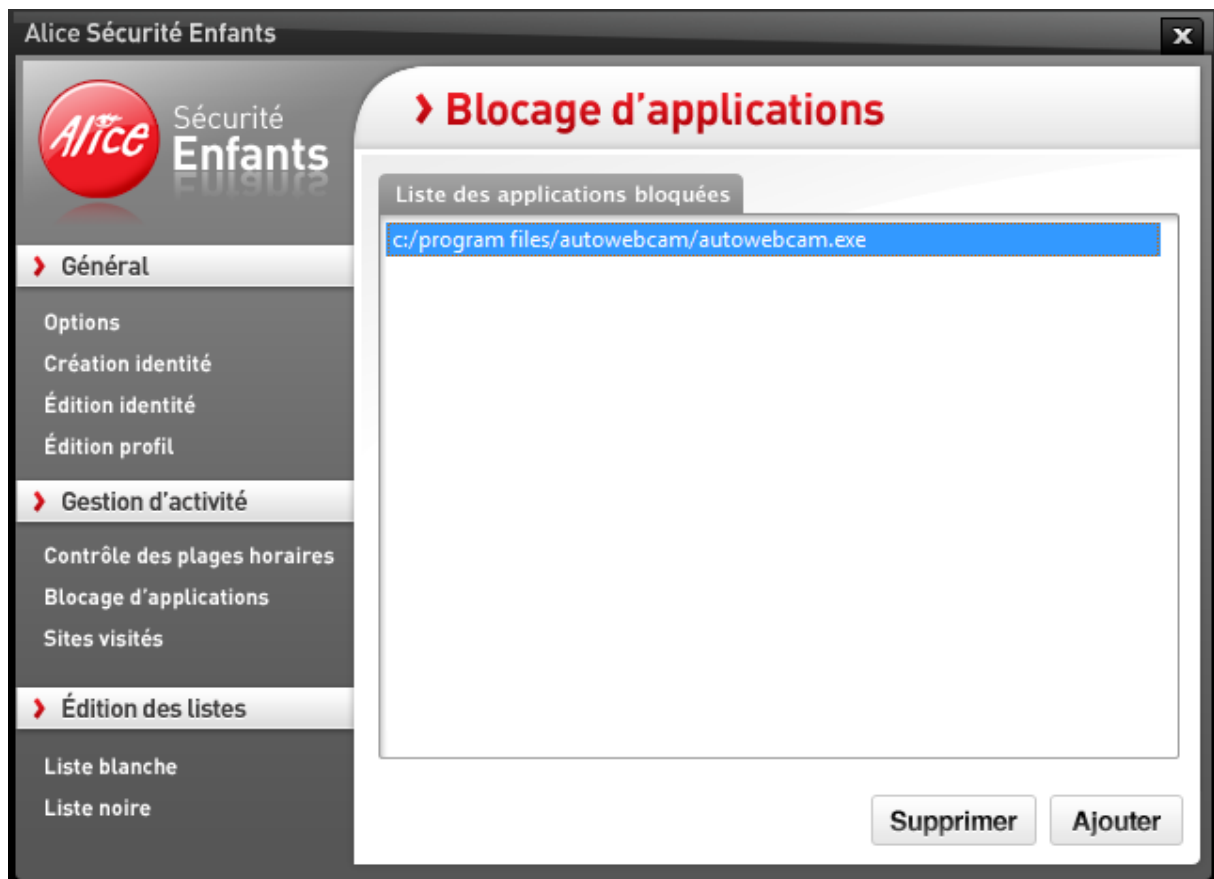



## Sites visités

Vous pouvez consulter la liste des sites visités par vos enfants en cliquant sur la section prévue à cet effet.

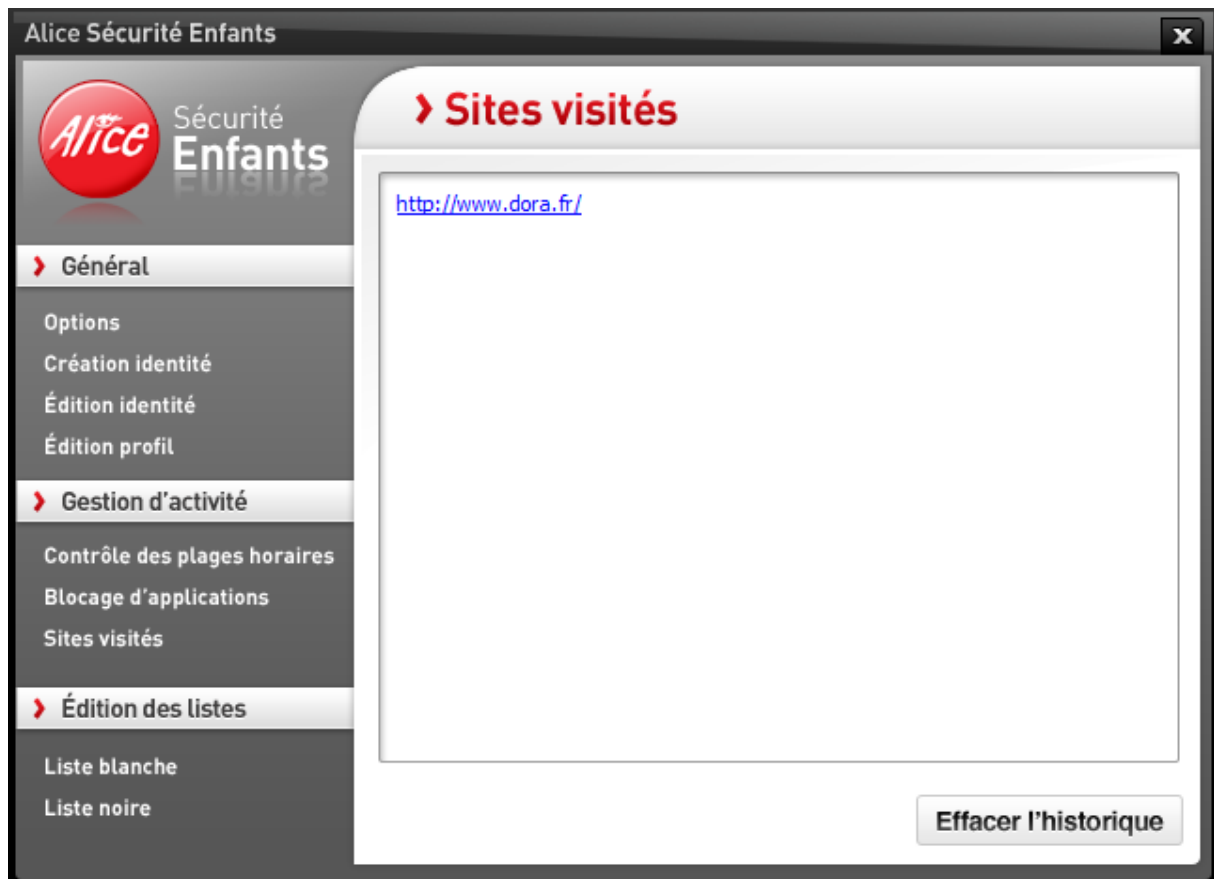

## Liste blanche / liste noire

Vous pouvez soumettre des modifications à la liste blanche et la liste noire via le logiciel, il vous suffit de remplir les champs appropriés. Le logiciel vous permet d'avoir votre propre liste blanche, ainsi si vous considérez qu'un site est adapté à votre enfant, il sera autorisé localement puis globalement si nous le jugeons apte à être dans notre liste blanche et notre moteur de recherche.

Alice Sécurité Enfants
✕



Sécurité  
Enfants

- > Général
- Options
- Création identité
- Édition identité
- Édition profil
- > Gestion d'activité
- Contrôle des plages horaires
- Blocage d'applications
- Sites visités
- > Édition des listes
- Liste blanche
- Liste noire

### > Liste blanche

Pour soumettre une modification de la liste blanche du logiciel, veuillez remplir le formulaire ci-dessous. La liste blanche constitue un ensemble de sites internet accessibles pour vos enfants.  
**Le profil enfant se base sur cette liste blanche.**

Nom :  Prénom :

Adresse du site :

Opération à effectuer :

Commentaires :

## Utilisation du logiciel

Lorsque vous fermez la console d'administration du contrôle parental, déconnectez-vous de votre compte administrateur, votre enfant peut alors s'identifier et surfer en toute sécurité.

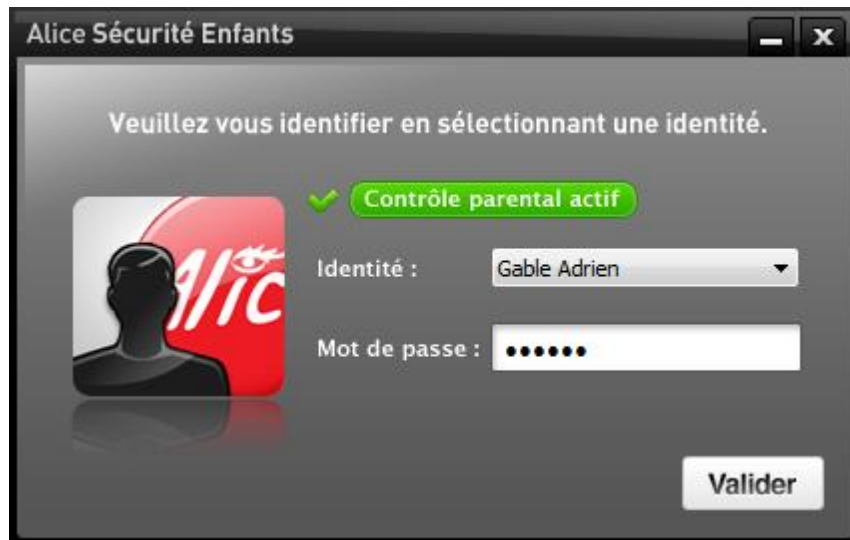

Une fois votre enfant identifié la fenêtre suivante apparaît :

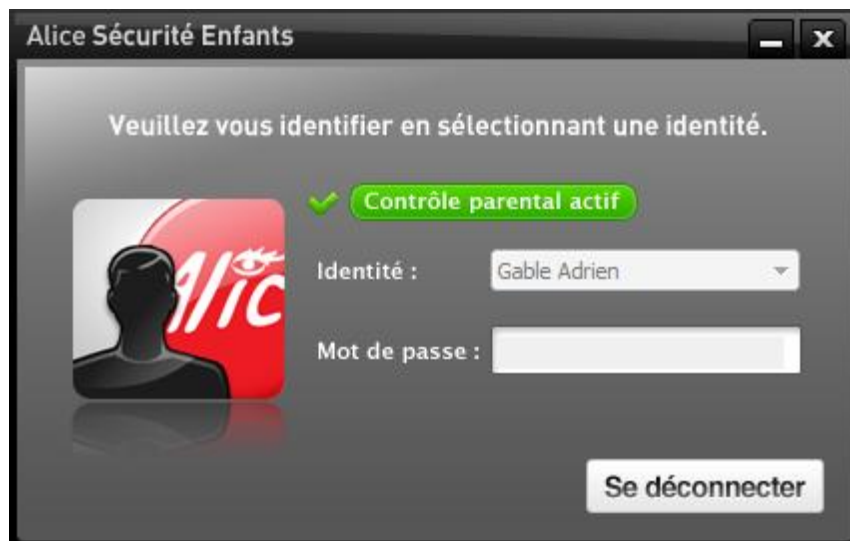

Il peut désormais surfer en toute sécurité. Une fois que votre enfant a fini d'utiliser l'ordinateur, il lui suffit de cliquer sur « Se déconnecter », vous n'aurez plus qu'à vous identifier avec votre compte administrateur si vous souhaitez désactiver la protection, votre mot de passe vous sera alors demandé. En cas de doute, questions ou problème technique contactez le support à l'adresse suivante : [support-cp@alice-france.fr](mailto:support-cp@alice-france.fr).

## F.A.Q de Alice Sécurité Enfants

### Puis-je utiliser Alice Sécurité Enfants pour tous mes enfants ?

*Le logiciel compte des profils adolescent et enfant prédéfinis, de plus vous pouvez éditer ces profils pour personnaliser l'utilisation du logiciel en fonction des besoins de vos enfants.*

### Puis-je ajouter des sites à la liste blanche et noire ?

*Une section prévue à cet effet vous permet de soumettre des sites à la liste blanche mais vous pouvez également demander le retrait de certains sites de cette liste, il en va de même pour la liste noire.*

### Que faire si je suis bloqué derrière le contrôle parental de mes enfants ?

*Veillez à fermer le logiciel avant d'éteindre votre ordinateur sinon la protection reste active ! Si votre ordinateur a été fermé alors que le logiciel était actif, il vous suffit de rouvrir Alice Sécurité Enfants et de le fermer correctement. Dans le cas où votre ordinateur reste protégé alors que le logiciel a été correctement fermé, contactez le support-cp@alice-france.fr.*

### Puis-je définir des horaires de connexions pour mes enfants ?

*Comme expliqué dans le guide d'utilisation vous pouvez définir des plages horaires de connexions, le logiciel étant actif à ces horaires, personne ne pourra se connecter à Internet !*

### Que dois-je faire pour protéger mes enfants ?

*Installer le logiciel, celui-ci est automatiquement activé ! Créez les profils enfants et le tour est joué ! Lisez le guide d'utilisation et suivez-le, vos enfants navigueront en toute sécurité.*

### Le logiciel est-il efficace pour mes enfants ?

*Le logiciel a démontré son efficacité en termes de filtrage lors de tests effectués par les ONG E-enfance et Action Innocence. En termes de fonctionnalité le logiciel a également été distingué par Action Innocence en se classant second sur le marché des logiciels de contrôle parental. L'équipe de développement travaille constamment à la bonne évolution du logiciel.*

**Bonne utilisation, l'équipe Alice Sécurité Enfants**